

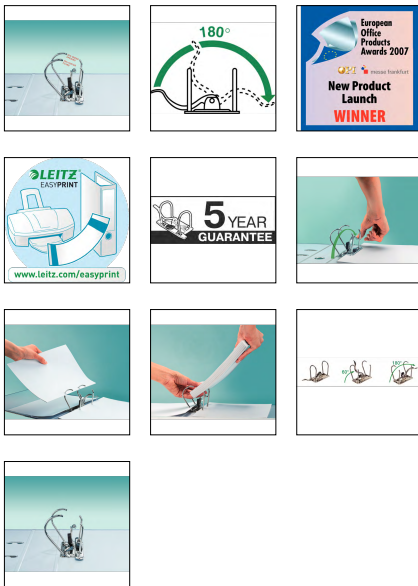

Classeur à levier de haute qualité, pour un usage professionnel. Matériaux durables et mécanisme 180° breveté, pour une performance et une efficacité supérieures.

- Mécanisme unique breveté qui s'ouvre à 180° pour une ouverture 50% plus large et un classement 20% plus rapide
- Couverture PP ultra-résistante et papier plastifié en PE à l'intérieur, pour une plus longue durée de vie
- Cœillet de préhension, griffes de blocage et renforts métal pour rangement stable et utilisation pratique
- Porte-étiquette de 190mm avec étiquette amovible, pour personnaliser votre classeur
- Capacité de 600 feuilles A4 (80 g/m<sup>2</sup>)
- Garantie de 5 ans sur le mécanisme



<b>Réf.</b>	10105035
<b>Couleur</b>	Bleu
<b>Dimensions (L x H x P mm)</b>	81 x 318 x 285
<b>Matière à l'extérieur</b>	Carton recouvert de polypropylène
<b>Pour format</b>	A4
<b>Étiquette de dos</b>	interchangeable
<b>Mécanisme</b>	Mécanisme à levier 180° breveté pour une ouverture 50% plus large et un classement 20% plus rapide. Garanti 5 ans
<b>Capacité</b>	600 feuilles (80 g/m <sup>2</sup> )
<b>Largeur de dos (mm)</b>	80 mm
<b>Griffes de blocage</b>	√
<b>Renfort métal</b>	√
<b>Cœillet de préhension</b>	√
<b>Poids (g)</b>	487
<b>Emballage</b>	20
<b>Capacité des palettes</b>	480
<b>Commande minimale</b>	20

Code EAN



<input type="checkbox"/> Blanc	Réf. 10105001
<input checked="" type="checkbox"/> Bleu	Réf. 10105035
<input checked="" type="checkbox"/> Bleu clair	Réf. 10105030
<input checked="" type="checkbox"/> Bleu nuit	Réf. 10105068
<input checked="" type="checkbox"/> Gris	Réf. 10105085
<input checked="" type="checkbox"/> Jaune	Réf. 10105015
<input checked="" type="checkbox"/> Noir	Réf. 10105095
<input checked="" type="checkbox"/> Rouge	Réf. 10105025
<input checked="" type="checkbox"/> Rouge clair	Réf. 10105020
<input checked="" type="checkbox"/> Vert	Réf. 10105055
<input checked="" type="checkbox"/> Vert clair	Réf. 10105050

