

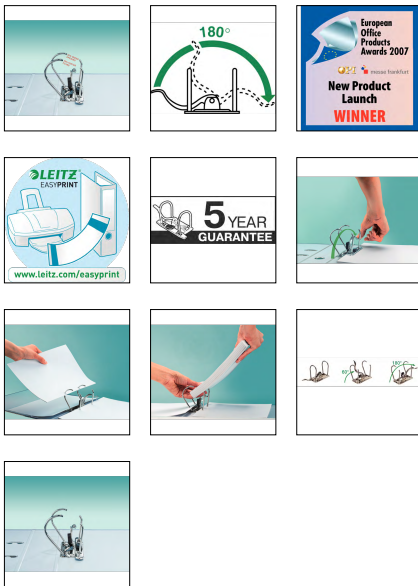

Classeur à levier de haute qualité, pour un usage professionnel. Matériaux durables et mécanisme 180° breveté, pour une performance et une efficacité supérieures.

- Mécanisme unique breveté qui s'ouvre à 180° pour une ouverture 50% plus large et un classement 20% plus rapide
- Couverture PP ultra-résistante et papier plastifié en PE à l'intérieur, pour une plus longue durée de vie
- Cœillet de préhension, griffes de blocage et renforts métal pour rangement stable et utilisation pratique
- Porte-étiquette de 190mm avec étiquette amovible, pour personnaliser votre classeur
- Capacité de 600 feuilles A4 (80 g/m²)
- Garantie de 5 ans sur le mécanisme



Réf.	10105055
Couleur	Vert
Dimensions (L x H x P mm)	81 x 318 x 285
Matière à l'extérieur	Carton recouvert de polypropylène
Pour format	A4
Étiquette de dos	interchangeable
Mécanisme	Mécanisme à levier 180° breveté pour une ouverture 50% plus large et un classement 20% plus rapide. Garanti 5 ans
Capacité	600 feuilles (80 g/m ²)
Largeur de dos (mm)	80 mm
Griffes de blocage	√
Renfort métal	√
Cœillet de préhension	√
Poids (g)	487
Emballage	20
Capacité des palettes	480
Commande minimale	20

Code EAN



<input type="checkbox"/> Blanc	Réf. 10105001
<input checked="" type="checkbox"/> Bleu	Réf. 10105035
<input checked="" type="checkbox"/> Bleu clair	Réf. 10105030
<input checked="" type="checkbox"/> Bleu nuit	Réf. 10105068
<input checked="" type="checkbox"/> Gris	Réf. 10105085
<input checked="" type="checkbox"/> Jaune	Réf. 10105015
<input checked="" type="checkbox"/> Noir	Réf. 10105095
<input checked="" type="checkbox"/> Rouge	Réf. 10105025
<input checked="" type="checkbox"/> Rouge clair	Réf. 10105020
<input checked="" type="checkbox"/> Vert	Réf. 10105055
<input checked="" type="checkbox"/> Vert clair	Réf. 10105050

